

AGENDA

NUMERO UNICO DI EMERGENZA **ME.DEA ONLUS CONTRO LA VIOLENZA ALLE DONNE**
112 800.098.981

ALESSANDRIA

FARMACIE

I turni di servizio iniziano alle ore 8,30 del giorno indicato e terminano alle ore 8,30 del giorno successivo. Nei giorni feriali le farmacie Centrale, Invernizzi, Falcone, Ferraris, Danovi, Della Pista, Sanzo Stefano, Don Bosco, Osimo, Rizzotti, Comunale Ospedale, Comunale Pista, Comunale Marengo e Scevola turneranno dalle ore 8,30 alle ore 20. Nei giorni festivi le farmacie turneranno dalle ore 8,30 alle ore 20. La farmacia Comunale Orti osserva l'apertura 24 ore. Dalle ore 19 alle ore 14 la farmacia di turno può scegliere se svolgere il servizio a battenti aperti o chiusi, dalle ore 12,30 alle ore 8,30 del giorno successivo, per motivi di sicurezza, la farmacia di turno svolge il servizio a battenti chiusi con diritto di chiamata. Nei giorni festivi, oltre alla farmacia di turno possono essere aperte una o due farmacie di appoggio dalle ore 8,30 alle ore 12,30 e dalle ore 15,30 alle ore 20. Ecco il turno della settimana:

- **venerdì 21 gennaio** Sacchi (corso Acqui 36);
- **sabato 22** Comunale Orti (largo Catania);
- **domenica 23** Invernizzi (via Vochieri 131);
- **lunedì 24** Della Pista dr.ssa Piacenza (corso IV Novembre 38).

CRUCE VERDE

via Boves 5, 0131 252255.

PRONTO SOCCORSO Ospedale civile e infantile

- **venerdì 21 gennaio** Sacchi (corso Acqui 36);
- **sabato 22** Comunale Orti (largo Catania);
- **domenica 23** Invernizzi (via Vochieri 131);
- **lunedì 24** Della Pista dr.ssa Piacenza (corso IV Novembre 38).

SOBBORGH E COMUNI LIMITROFI

Il turno diurno comprende la fascia oraria dalle 12,30 alle 15,30; il notturno dalle 19,30 alle 8,30. Ed ecco il turno della settimana:

- **venerdì 21 gennaio** diurno Frugarolo, notturno Valmadonna;
- **sabato 22** diurno Plovera, notturno Lu Monferrato;
- **domenica 23** diurno Gamalero, notturno Quarngento;
- **lunedì 24** diurno Frugarolo, notturno Masio.

STATO CIVILE

PUBBLICAZIONI DI MATRIMONIO

Salhi Yassin e Bejenaru Andreea; Caligiuri Flavio e Bonelli Maria Luisa.

FARMACI A DOMICILIO

È attivo il Servizio gratuito di consegna a domicilio del farmaco tramite la Croce Verde, per ricetta medica urgente prescritta dalla guardia medica, per chi è nell'impossibilità di recarsi in farmacia, 0131 252255.

ORARI MESSE

ALESSANDRINO
CATTEDRALE feriale: 10-18; prefestivo 18; festivo 8.30-10.30-12.18 • **N. S. DEL CARMIN**e via Guasco feriale 9.30; prefestivo 18; festivo 11-18 • **CUORE IMMACOLATO DI MARIA** via Monteverde feriale 17; prefestivo 17; festivo 9.30-17 • **MADONNA DEL SUFFRAGIO** corso IV Novembre feriale 8.30-18; prefestivo 18; festivo 8.30-10-11.30-18 • **S. ALESSANDRO** via Alessandro III feriale 18.30; prefestivo 18.30; festivo 10-11.30 • **S. BAUDOLINO** via Bonardi (Cristo) feriale 8.30; prefestivo 18; festivo 9-11-18 • **S. GIOVANNI EVANGELISTA** piazza Ceriana (Cristo) feriale e prefestivo 17; festivo 9-11-17 • **S. GIUSEPPE ARTIGIANO** corso Acqui (Cristo) feriale 9-18; prefestivo 18; festivo 8.30-10-11.30-18 • **S. LORENZO** via S. Lorenzo lunedì, martedì, mercoledì, giovedì 7.45; venerdì 7.45-10; prefestivo 17.45; festivo 19 • **S. MARIA DELLA SANITÀ** (Orti) martedì, giovedì e prefestivo 18.30; festivo 11 • **S. MARIA DI CASTELLO** piazza S. Maria di Castello feriale 18.30; prefestivo 18.30; festivo 10-21 • **S. PAOLO** via De Gasperi feriale 18.30; prefestivo 18.30; festivo 9.30-11-18.30 • **S. PIO V** spalto Marengo feriale 18.30; prefestivo 18.30; festivo 11-18.30 • **S. ROCCO** piazza S. Rocco martedì, giovedì 18; festivo 9 (via Righi)-18 • **S. STEFANO** piazza S. Stefano lunedì, venerdì e prefestivo 18; festivo 11.15 • **SS. ANNUNZIATA** via Giordano Bruno 108/E prefestivo 18; festivo 10 • **SANTI APOSTOLI** piazza Basile prefestivo 17; festivo 13 • **CASTALBAGLIANO** prefestivo 17; festivo 11 • **VILLA DEL FORO** prefestivo 16; festivo 10 • **B.V. DI LOUR-**

114 EMERGENZA INFANZIA

Servizio gestito da Telefono Azzurro. È una linea telefonica di emergenza, accessibile gratuitamente da telefonia fissa 24 ore su 24, che accoglie le segnalazioni relative a situazioni in cui la salute psico-fisica di bambini e adolescenti è in pericolo o in cui il bambino o l'adolescente sono a rischio di trauma. Attraverso il sito www.114.it è infatti possibile segnalare contenuti illegali o violenti presenti su siti, chat-line, newsgroup, quotidiani, riviste, radio e televisione che possono nuocere allo sviluppo psicofisico o arrecare disagio a bambini e adolescenti.

CASTELLAZZO SOCCORSO (AMBULANZE)

via Buonarroti 16 (rione Cristo); via Caselli 69, Castellazzo, 0131 270027.

NOVI LIGURE

FARMACIE DI TURNO
 • **Venerdì 21 gennaio** Farmacia Pieve, via Verdi 104, 0143 76255; • **sabato 22** Farmacia Valletta, via Garibaldi 1, 0143 2331; • **domenica 23** Farmacia Novinove, via dei Campionissimi 2 A, 0143 746503; • **lunedì 24** Farmacia Giara, via Girardengo 13, 0143 2017.

FARMACIE NEI PAESI

Per l'area comprendente Albera Ligure, Arquata Scrivia, Gavi, Serravalle Scrivia, Stazzano, Vignole Borbera, Borghetto di Borbera, Rocchetta Ligure e Cabella Ligure oggi, venerdì 21 gennaio, aperta per turno diurno e notturno, la Farmacia Moderna di Arquata Scrivia; domani, sabato, saranno di turno le farmacie Belleri di Gavi e Cabella di Cabella Ligure; domenica osserveranno il turno di apertura diurno e notturno le farmacie Balbi di Serravalle Scrivia e Albera di Albera Ligure; aperta in appoggio la Farmacia Libarna di Serravalle Scrivia (zona Retail park). Lunedì 24 aperta per tutto la Farmacia Giacoboni di Arquata Scrivia; martedì osserverà il turno di apertura la Farmacia Di Matteo di Vignole Borbera. Per l'area comprendente Basaluzzo, Capriata d'Orba, Pasturana, Pozzolo Formigaro, Cassano Spinola e Tassarolo, aperte per tutto diurno nei giorni feriali, diurno e notturno al sabato e alla domenica, sino al 23 gennaio, la Farmacia Perseghini di Pozzolo Formigaro. Da lunedì 24 garantirà il turno di apertura la Farmacia Barozzi di Cassano Spinola.

CRUCE ROSSA

Chiamate ambulanze e sede 0131 254014. Pronto Cri, 0131 1926095; dal lunedì al sabato 9-12 e 14-16.

VALENZANO

• **BASSIGNANA** martedì, mercoledì, venerdì, sabato 9; festivo 11.15 • **FIONDI** festivo 10 • **MONTEVALENZA** feriale e prefestivo 17; festivo 10.30 • **MONTECASTELLO** prefestivo 16.30 • **MUGARONE** giovedì 15.30; festivo 9.30 • **N.S. DELLA PIETÀ (MADONNINA)** Valenza feriale 18-19; prefestivo 18.30; festivo 9.10-11.30 • **OSPEDALINO** prefestivo 16.30 • **PAVONE** prefestivo 16.30 • **PECETTO** feriale e prefestivo 16.30; festivo 10 • **PIETRA MARAZZI** festivo 10 • **RIVARONE** feriale 17.30; festivo 10 • **S. ANTONIO** Valenza feriale e prefestivo 18.15; festivo 9-10-15-18-15 • **S. BERNARDINO** Valenza prefestivo 17 • **S. MARIA MAGGIORE (DUOMO)** Valenza lunedì, mercoledì 18.30; martedì, giovedì, venerdì 8.30; prefestivo 18.30; festivo 10-21.15 • **S.**

TRIBUNALE DEL MALATO

c/o ospedale civile, via Venezia 16; lunedì, martedì e giovedì 9-12. Possibili aperture su appuntamento 0131 206140.

VIGILI URBANI

Pronto intervento, 0131 232333.

CARABINIERI

Comando provinciale, 0131 5161.

POLIZIA DI STATO

Questura, 0131 31011.

CIMITERO

Orario: dal 1° aprile al 5 novembre, tutti i giorni dalle ore 8 alle 18; dal 6 novembre al 31 marzo, tutti i giorni dalle ore 8 alle 17.

NOVI LIGURE

FARMACIE DI TURNO
 • **Venerdì 21 gennaio** Farmacia Pieve, via Verdi 104, 0143 76255; • **sabato 22** Farmacia Valletta, via Garibaldi 1, 0143 2331; • **domenica 23** Farmacia Novinove, via dei Campionissimi 2 A, 0143 746503; • **lunedì 24** Farmacia Giara, via Girardengo 13, 0143 2017.

FARMACIE NEI PAESI

Per l'area comprendente Albera Ligure, Arquata Scrivia, Gavi, Serravalle Scrivia, Stazzano, Vignole Borbera, Borghetto di Borbera, Rocchetta Ligure e Cabella Ligure oggi, venerdì 21 gennaio, aperta per turno diurno e notturno, la Farmacia Moderna di Arquata Scrivia; domani, sabato, saranno di turno le farmacie Belleri di Gavi e Cabella di Cabella Ligure; domenica osserveranno il turno di apertura diurno e notturno le farmacie Balbi di Serravalle Scrivia e Albera di Albera Ligure; aperta in appoggio la Farmacia Libarna di Serravalle Scrivia (zona Retail park). Lunedì 24 aperta per tutto la Farmacia Giacoboni di Arquata Scrivia; martedì osserverà il turno di apertura la Farmacia Di Matteo di Vignole Borbera. Per l'area comprendente Basaluzzo, Capriata d'Orba, Pasturana, Pozzolo Formigaro, Cassano Spinola e Tassarolo, aperte per tutto diurno nei giorni feriali, diurno e notturno al sabato e alla domenica, sino al 23 gennaio, la Farmacia Perseghini di Pozzolo Formigaro. Da lunedì 24 garantirà il turno di apertura la Farmacia Barozzi di Cassano Spinola.

NOTIZIE UTILI

- **Carabinieri** 0143 330600
- **Polizia Stradale Serravalle Scrivia** 0143 609511
- **Polizia municipale** 0143 323411
- **Vigili del fuoco** 0143 2222
- **Guardia medica** 0143 746569
- **Pronto soccorso** 0143 332111
- **Municipio** via Giacometti 22 e via Girardengo 3, 0143 7721; 800 702811
- **Pro loco, parco Castello** 331 9889898
- **Stazione ferroviaria** piazza Falcone e Borsellino, 800 098781
- **Enel (guasti)** 8035500

CANILE

zona Cipiani, 333 1078853

CHIAMATA TAXI

piazza Falcone e Borsellino, 0143 75252

VETERINARI

Centro Veterinario Novi c.so Marengo 169, 0143 72670

Centra veterinario della Frascetta

via Papa Giovanni XXIII 9, 0143 323341

RIFIUTI

Gestione Ambiente strada Bosco Marengo 43, Novi Ligure, 800 085312

Centro di Raccolta

strada della Tuara, dal lunedì al sabato, orario 9-13/15-19.

TORTONA

FARMACIE DI TURNO
 • **Venerdì 21 gennaio** Bidone, piazza Allende 3, 0131 815731; • **sabato 22** Oasi, S.p. per Viguzzolo 2, 0131 861264 e, in appoggio, Centrale, via Emilia 163, 0131 861403; • **domenica 23** Oasi, S.p. per Viguzzolo 2, 0131 861264; • **lunedì 24** Moderna, S.s. per Voghera 14/b, 0131 894191.

NOTIZIE UTILI

- **Carabinieri** 0131 829600
- **Polizia Stradale** 0131 810711
- **Polizia municipale** 0131 821469
- **Vigili del fuoco** 0131 861222
- **Guardia medica** 0131 865956
- **Pronto soccorso** 0131 865234
- **Municipio** corso Alessandria 63, 0131 821469
- **Enel (guasti)** 8035500
- **Reti idrica (guasti)** 800 338400

FRASCETTA-MARENGO

• **ALLUVIONI** feriale 16.30; festivo 11.15 • **BETTALE** festivo 8.30-10.30-18 (inverno 17) • **BOSCO MARENGO** feriale e prefestivo 16; festivo 11.30 • **CASCINAGROSSA** feriale 9-18; prefestivo 17; festivo 11 • **CASTELCERIOLO** venerdì 8.30; prefestivo 17 (S. Rocco); festivo 10 (S. Giovanni) • **FRUGAROLO** feriale 18; prefestivo 17; festivo 10 • **GRAVA** feriale 9; prefestivo 16.30; festivo 10.15 • **I-SOLA S. ANTONIO** martedì e venerdì 18; prefestivo 18; festivo 11 • **LEVATA** festivo 10 • **LITTA PARODI** prefestivo 17; festivo 11.15 • **LOBBI** prefestivo 17; festivo 11 • **MANDROGNE** prefestivo 16.30; festivo 11 • **PIOVERA** prefestivo 15.45; festivo 9.30 • **POLLA STRA** festivo 9.45 • **QUATTROSCASCINE** festivo 9 • **S. GIULIANO NUOVO** lunedì e mercoledì 8.30; prefestivo 17; festivo 9 • **S. GIULIANO VECCHIO** martedì e venerdì 8.30; prefestivo 16; festivo 10 • **SPINETTA** lunedì, giovedì, venerdì 18; mercoledì 8.30; prefestivo 17, festivi 11

DINTORNI

• **BORGORATTO** 1° sabato del mese 17; 2° e 4° domenica del mese 10 • **CABANETTE** prefestivo 17; festivo 10 • **CANTALUPO** sabato, escluso il 1° del mese, 17 • **CA-**

IL PICCOLO

Editrice **S.G.O.E.D.** srl - Direzione, redazione, amministrazione, via Parnisetti 10, 15121 Alessandria, Tel. 0131 315200 r.a., fax 0131 43324 - Reg. Trib. di Alessandria n. 5- 17 maggio 1950 - Reg. Rocn. 6301 del 29 agosto 2001

Direttore **Alberto Marelo** (direttore@ilpiccolo.net)

Abbonamenti: (abbonamenti@ilpiccolo.net) annuo (cartaceo) e 100; semestrale (cartaceo) e 65; annuo (internet) e 85; cartaceo+internet e 115 - Copie arretrate e3 - Spedizione in a.p. - 45% - art. 2 comma 20/b legge 662/96 - Filiale di Alessandria - Foto e manoscritti anche se non pubblicati non si restituiscono

Publicità e necrologi per Alessandria e provincia:

MEDIAL PUBBLICITÀ S.r.l. (media@medialpubblicita.it), Alessandria, via Parnisetti 10 (zona Pista), tel. 0131 56364/5, fax 0131 251139. A Vercelli: Servizi Pubblicitari, tel. 0161 219664. A Novara: S.G.P. srl, tel. 0321 629391. Pubblicità nazionale: O.P.Q. srl, via Pirelli 30, 20124 Milano, tel. 02 66992511, fax 02 66992520

Tariffe (valide in Italia): Avvisi commerciali e 39 al modulo (43x30 mm), elettorale e 22 - 1° pag. il doppio, posizione 20%, data fissa il 20% in più, pagamento anticipato, occasionali e immobiliari e 36 al modulo - Servizio di domiciliazione corrispondenza c/o Medial per anonimato e 5 al mese. - Le inserzioni di compra/vendita e richieste/offerte lavoro esclusivamente nell'edizione del martedì - Cronaca € 21 al modulo - Finanziari, legali, concorsi, aste, sentenze € 52 al mod. - Necrologie: Anunci e Anniversari € 20 al mod. - Partecipazione al lutto e 14 a mod. - IVA 22% in più. Pagamento anticipato

Il giornale si riserva di rifiutare qualsiasi inserzione Stampa: Centro Stampa Quotidiani SpA, via dell'Industria 52, Erbusco (Brescia)

È vietata la riproduzione, anche parziale, degli avvisi pubblicitari creati dall'agenzia

F.I.P.E. produzione, anche parziale, degli avvisi pubblicitari creati dall'agenzia

Il PICCOLO è realizzato con carta stampata da foresta gestita in maniera sostenibile, riciclata e da fonti certificate.



PRARIATA feriale e prefestivo 17; festivo 10 (Pratarabrato) -11:15-17 • **CARENINO** 1° e 3° domenica del mese 10 • **CASAL CERINELLI** martedì e venerdì 18; sabato 16 (Casa di Riposo); sabato 19 (B. V. Assunta); festivo 11 (B. V. Assunta) • **CASTELFERRO** festivo 10 • **CASTELLAZZO-SANTUARIO** feriale 9; festivo 10 e 11 • **CASTELLAZZO-S. MARIA** feriale 18; festivo 11 • **CASTELLAZZO-S. MARTINO** prefestivo 18 • **CASTELLAZZO-S. CARLO** festivo 9-10.30 (comm. rumena) • **CASTELSPINA** feriale 8; prefestivo 16.15 (Suore); festivo 9 (parrocchia) • **FELIZZANO** feriale 8.30; prefestivo 17; festivo 9-11 • **FRASCARO** feriale 7.40 (Casa di riposo); prefestivo 16 (Casa di riposo); festivo 11.30 • **GAMALERO** feriale a Frascaro 11.30 • **MANTOVANA** prefestivo 17 • **OVIGLIO** prefestivo 16 • **PASTURANA** martedì 10; giovedì 21; prefestivo 16.30; festivo 10 • **PORLANOVA** prefestivo 16 (S. Antonio); festivo 9.45 (S. Antonio) • **PREDOSA** prefestivo 18; festivo 10 • **QUARGNENTO** lunedì e mercoledì 8.30-15.30 (Michel); prefestivo 18.15; festivo 10 • **S. ROCCO DI GAMALERO** festivo a Frascaro 11.30 • **S. MICHELE** feriale 17; festivo 8-11.15 (parrocchia); festivo Cornaglia 9; festivo Gerolotti 9.30 • **SOLLERO** 16.30 (giovedì Guaschio, venerdì Castello) • **VALMADRERA** festivo 17; festivo 8.30-11.15 • **TASSAROLO** lunedì e venerdì 17.30; mercoledì 9.30; prefestivo 18; festivo 11.30.

NOVI LIGURE

• **MARIA ASSUNTA (PIEVE)** piazza Pieve 2 festivo

CHIAMATA TAXI

Taxi Pinzello, via Sebastiano Brighenti 17, 335 711 5340

CANILE

Enpa Tortona strada provinciale Castelnuovo Scrivia 31, 0131 556699

RIFIUTI INGOMBRANTI

CSR - Consorzio Servizi Rifiuti 800 085 312

ACQUI TERME

FARMACIE DI TURNO
 • **Venerdì 21 gennaio** Centrale Dr. De Lorenzi M. Michele, corso Italia 13, 0144 322663; • **sabato 22** Dr. Baccino, corso Bagni 65, 0144 322556; • **domenica 23** Cignoli Teresio, via Garibaldi Giuseppe 23, 0144 322488; • **lunedì 24** Alla Bollette di Franchiolo dr.ssa Paola Rosa Maria Snc, corso Italia 36, 0144 322747.

FARMACIE NEI PAESI

Da venerdì 21 a domenica 23 gennaio: Farmacia Guazzo dott.ssa Daniela, piazza Guglielmo Marconi 9, 15017 Castelnuovo Bormida (AL), 0144 714777; da lunedì 24 a martedì 25 gennaio: Farmacia Mora s.a.s. di Dott.ssa Mora Silvia Stefania & C., via Guglielmo Marconi 23, 15010 Ponzello (AL), 0144 78078.

NOTIZIE UTILI

- **Carabinieri** 0143 80418
- **Polizia (Auto)Stradale** 0143 837311
- **Polizia municipale** 0143 836260
- **Vigili del fuoco** 0143 80222
- **Guardia medica** 800 700 707 - 0143 81777
- **Pronto soccorso** 0143 8261 (centralino)
- **Municipio** via Torino 69, 0143 8361
- **Pro loco** via Cairoli 101, 0143 821043
- **Enel (guasti)** 0143 341061 (negozi di Ovada, via Torino)

VETERINARI

Vet 2000 Ambulatorio Veterinario via XXV Aprile 14, 0143 833696

Ambulatorio Veterinario Girino Boffito

corso Italia 32, 0143 86952

Dottor Gianpiero Sciutto

corso Saracco 311, 0143 833057

Centro Veterinario Ovadese - Dottor Daniele Gatti

via Molare 67, 0143 86965

RIFIUTI

Centro di Raccolta Econet strada Rebba 2, 0143.833522; lunedì, mercoledì e venerdì 8.30-12/14-17; martedì, giovedì e sabato 9-12

CASALE

• **S. CUORE DI GESÙ** corso Valentino 66 feriale 7.30-

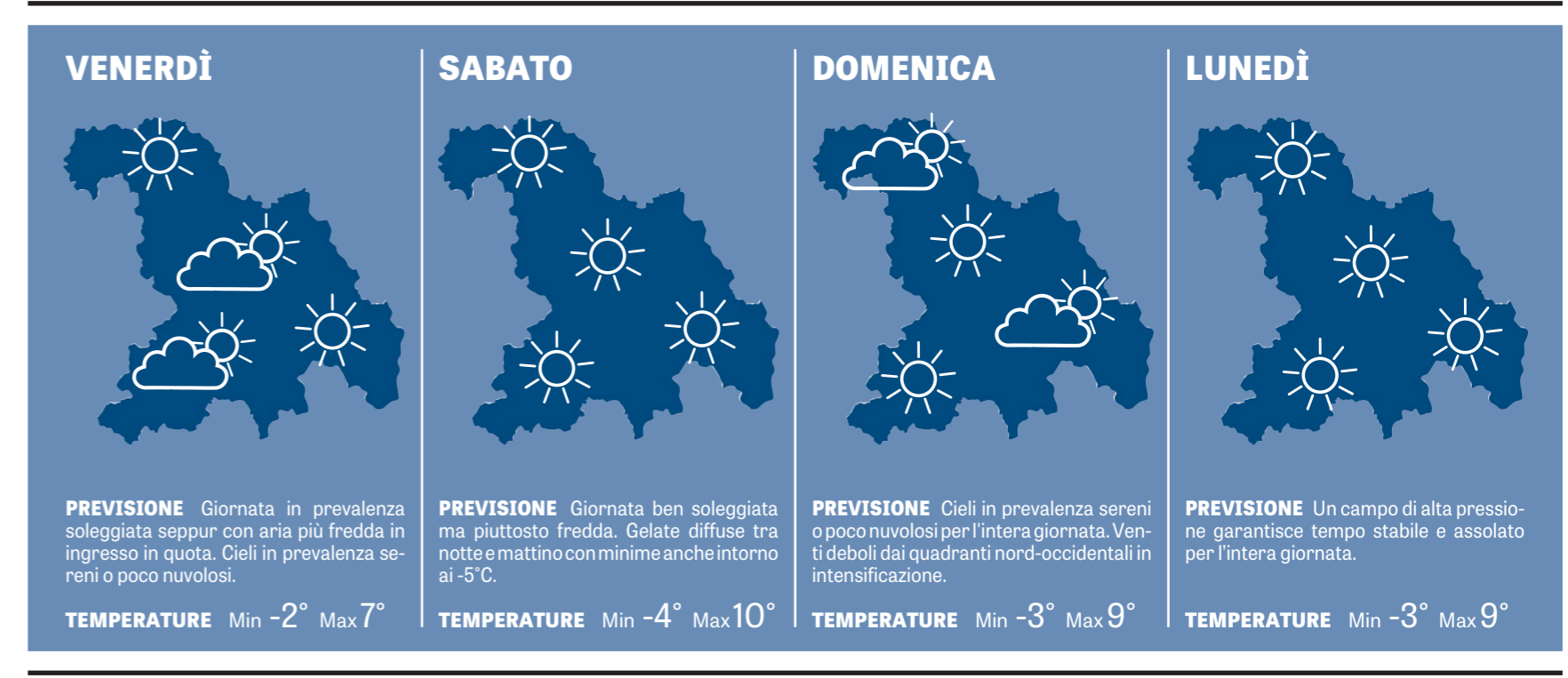

CASALE

FARMACIE DI TURNO

• **Venerdì 21 gennaio** Moderna, via Cairoli 165; • **da sabato 22 a lunedì 24** Gardelli, corso Saracco 303.

NOTIZIE UTILI

- **Carabinieri** 0143 80418
- **Polizia (Auto)Stradale** 0143 837311
- **Polizia municipale** 0143 836260
- **Vigili del fuoco** 0143 80222
- **Guardia medica** 800 700 707 - 0143 81777
- **Pronto soccorso** 0143 8261 (